ご利用案内

入居可能な条件

介護保険　原則として、要介護３以上の認定を受けていること。

※ご注意

ご入居については、第三者委員も含めた入居判定委員会にてご本人様の状態及び各種事情等の審議を経て入居の可否が決定されます。そのため、申込みの先着順でご案内できるわけではございませんので、ご了承ください。

ご入居までの流れ

※❷～❹までは順不同になる場合もございます。

❶ お問合せ
ご家族様やケアマネージャー様等よりご連絡をいただきます。

❷ 入居申込み
必要書類を提出していただき、ご本人やご家族等の状況を伺います。

❸ ご様子確認（入居判定）
担当者が、ご入居対象となる方のもとへお伺いし、身体機能等のご様子を確認させていただきます。確認させていただきました状況をもとに、入居判定委員会を経て、ご入居の可否が決まります。

❹ ご契約
ホームにて契約書類のご説明をいたします。
※ご自宅でご契約させていただく場合もあります。

❺ ご入居
入居日や荷物搬入等をご相談させていただき、お引越しとなります。

施設案内

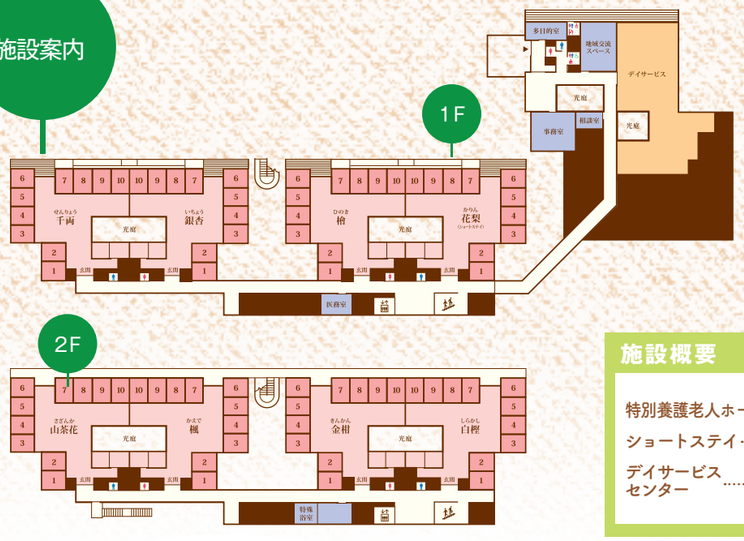

施設概要

特別養護老人ホーム……70床
ショートステイ……10床
デイサービスセンター……定員20名

施設マップ

事業所番号【0872701073】

社会福祉法人 関耀会　特別養護老人ホーム

まごころの杜

〒308-0845 茨城県筑西市西方1667

Tel.**0296-28-8556**

http://sekiyoukai.or.jp/

特別養護老人ホーム

まごころの杜

施設のご案内

社会福祉法人
関耀会

SEKI SHO
セキショウグループ

関耀会（せきようかい）はセキショウグループの全面支援によって設立された社会福祉法人です

“ずーっと笑顔”で安心できる、やすらぎの暮らし

私たちの使命は、すべての支援にまごころを込め、
ご利用者様が笑顔で過ごされることを
“当たり前の日常”にすること。
そのためにも、自分の家族に受けてもらいたいと
思えるサービスを、家族に接するような気持ちで
ご提供してまいります。

4プラス1の取り組み

コンセプト

1. 高齢者の人格尊重と安全確保に取り組みます。
2. ご家族との絆を支える活動に取り組みます。
3. 日常生活を充実させるケア・食事・入浴に取り組みます。
4. 心豊かに人生を完成していただくための活動に取り組みます。

プラス1
地域連携・地域交流・地域貢献に取り組みます。

●居室

「自分らしい暮らし」を継続できるよう、全室個室でプライバシーを確保。お部屋でゆっくり過ごしていただくために、お気に入りの家具等を持ち込んで下さい。

●浴室

全てのユニットに吊らないタイプのリフト付き浴槽を設置。どなたでも無理なく安心してゆっくりご入浴いただけます。また、寝たままでも入浴できる特殊浴槽も設置しています。

●トイレ

車イスも楽々な広いトイレには、体格や身長に関係なく安全に使える手すり構造も完備しています。

大事にしていきたいのは…

様々な形の出逢いの中で生まれた“縁”を大切にすること
人との“つながり”の中で自分の存在や役割を感じられること

5つのこだわり

- 美味しい食事
- 日々の生活における参加意識
- 良質な睡眠への対策
- 香りを用いたケア
- 職員の笑顔

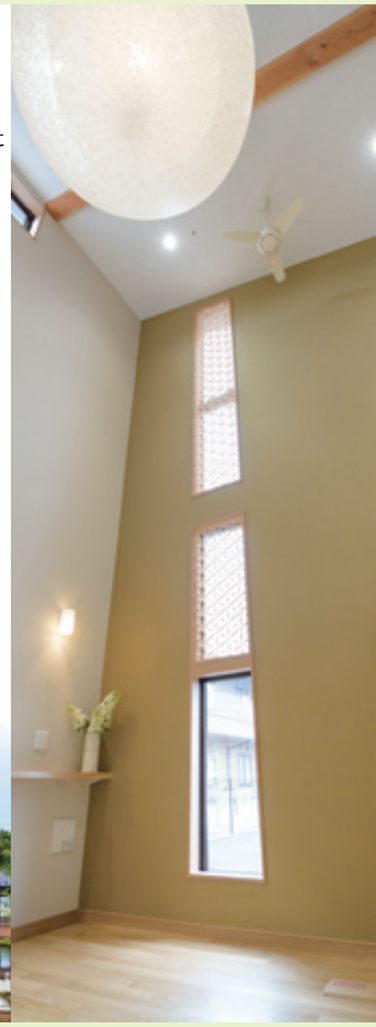

木々に囲まれた「まごころの杜」私たちはこの緑豊かな環境を地域の皆さんに開放しています。私たちは地域に育てられ、地域にご奉仕するセキショウグループです。

●リビング（共有スペース）

お食事をはじめ生活の中心となるリビングでは衛生対策はもちろん、楽しく過ごしていただくための日中活動の場として居心地の良さを追及していきます。

●談話スペース

いつまでもご家族との絆を大切にしたいから、居室以外にも落ち着いてゆっくりと寛げる場所をご用意しました。

●地域交流スペース

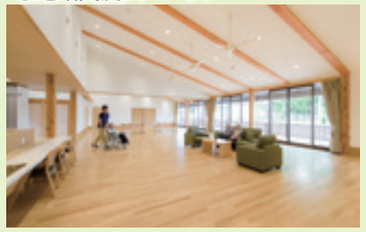

地域福祉の拠点として各種企画やイベントを実施できる開放的な多目的スペースを備えています。